VOTRE SENTIER ETAPE PAR ETAPE

0.00 **A** Suivre la route direction Col d'Agnes au bout de 500 m. prendre le GR de pays à droite

0.10 **B** Le suivre et à la bifurcation

0.20 **C** tourner à droite direction Prabis, après avoir longé le torrent de l'Ars montée raide vers

0.55 **D** la piste d'Ars : tourner à gauche direction Cascade

1.45 **E** Pied de la grande cascade continuer le GR

2.30 **F** Passerelle d'Ars : continuer le GR à droite direction étang de Guzet

3.30 **G** Etang sur votre gauche caché dans les arbres, toujours tout droit sur le GR jusqu'au

4.10 **H** Plateau de Souliou : à gauche sur le GR vers la

4.25 **I** Jasse du Fouillet : laisser le GR et prendre à droite le GRP

4.30 **J** Passerelle de Bazets : descendre toujours le GRP

4.55 **K** Vallée et piste du Fouillet : continuer tout droit le GRP vers Aulus

5.25 **L** Route départementale : la franchir et descendre toujours vers Aulus

5.30 **M** Retour sur la route, vers votre point de départ

5.35 **Fin**

réalisation
Denis Mirouse

mise en ambiance
Emilie Passal

ACCES ROUTIER

Départ de l'Office de Tourisme d'Aulus

REFERENCES CARTOGRAPHIQUES

Carte IGN TOP 25 - 2048 OT « Aulus-les-bains »
Carte de randonnées PYRENEES N°6 « Couserans-Cap d'Aran »

NUMEROS UTILES

Pour tous renseignements et services (guides/accompagnateurs, locations…) s'adresser à l'office de tourisme

Météorologie ☏ 08 36 68 02 09 **Secours** ☏ 112

Document non contractuel proposé par

Office de Tourisme du Haut-Couserans
☏ 05 61 96 00 01
http ::/www.haut-couserans.com

Respectez la nature - Ramenez vos déchets
Equipez vous correctement – Consultez la météo
Circuits susceptibles de modifications (tracé, balisage, dégâts naturels).
Se renseigner auprès de l'Office de Tourisme.

GR décrit pour ce circuit
GR de pays décrit pour ce circuit
Sentier entretenu décrit pour ce circuit
Piste ou sentier non utilisé pour ce circuit

Continuité de direction
Tourner à gauche à droite
Mauvaise direction

Couserans Ariège Pyrénées

Canton d'Oust

l'Etang de Guzet par la Cascade d'Ars

Difficulté sportive

Dénivelée cumulée positive 830 m

Durée théorique 5 h 35

Balisage rouge et blanc, puis jaune et rouge **n°M7**

Très beau tour d'horizon montagnard avec une des plus belles cascades des Pyrénées et un magnifique étang encadré d'arbres

L'étang de Guzet

O40 0,75 €

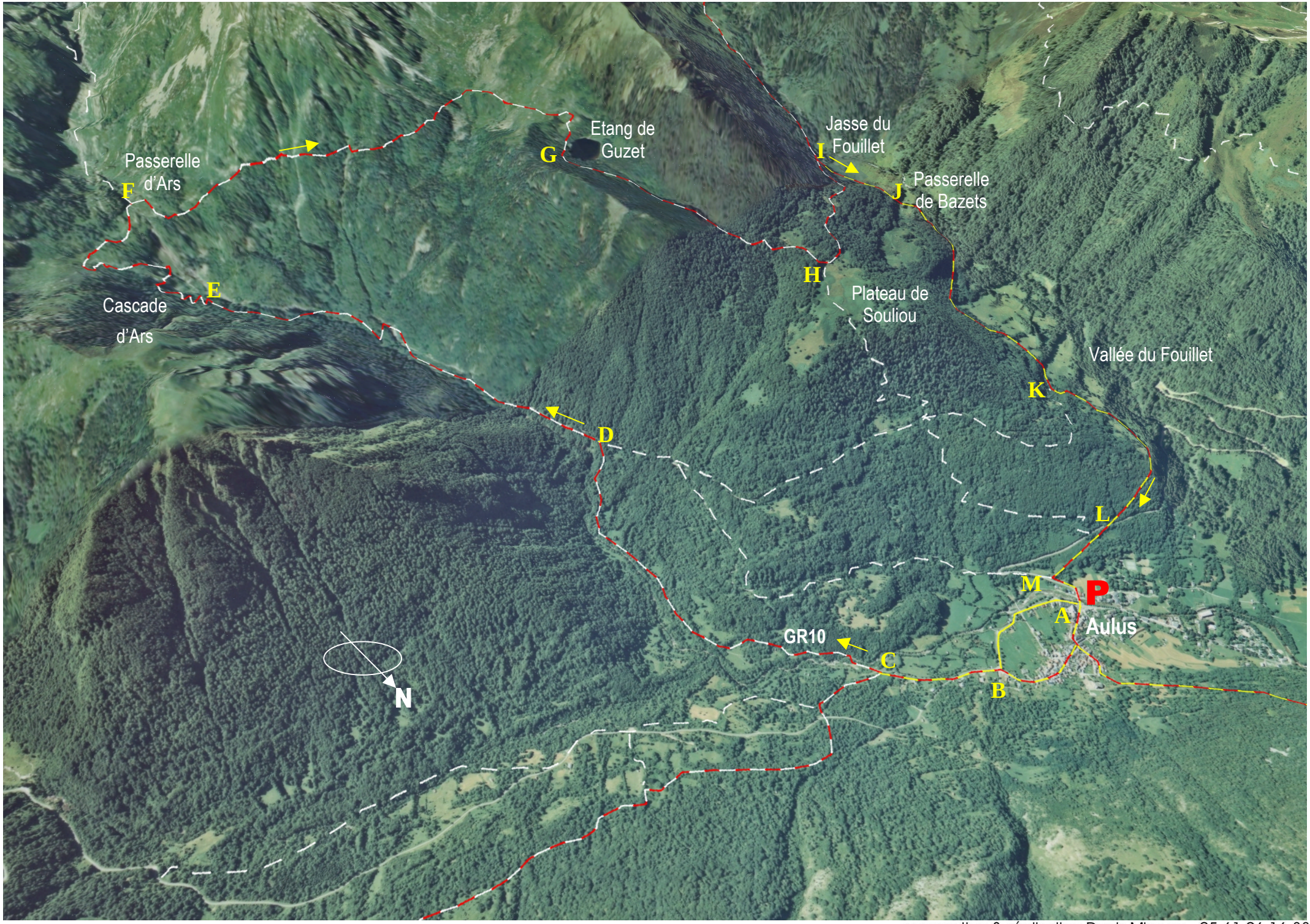

conception & réalisation Denis Mirouse 05 61 96 16 33